PGJ5 патроны

Для газоразрядных ламп с цоколем PGJ5

Номинальный режим: 2/300/2,5 кВ
Установочные отверстия для витов M3

PGJ5 Патроны с крышками
Корпус: керамика, крышка: LCP, T270
Проводники: Cu никелированная, многопроволочные жилы 0,75 мм², двойная PTFE-изоляция, длина: 250 мм
Вес: 9,2 г, упаковка: 100 шт.
Тип: 34105/34106
№ заказа: 534080 боковой вывод проводов
№ заказа: 534081 центральный вывод проводов

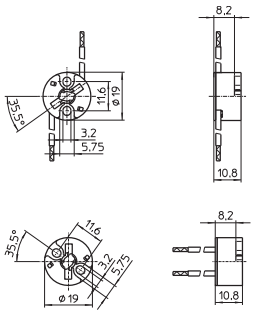

PGJ5 Патроны с крышками
Пригодны для светильников класса защиты II
Корпус: керамика, крышка: LCP, T270
Проводники: Cu никелированная, многопроволочные жилы 0,75 мм², двойная PTFE-изоляция, длина: 250 мм
Вес: 10,6 г, упаковка: 100 шт.
Тип: 34110/34111
№ заказа: 534016 боковой вывод проводов
№ заказа: 534017 центральный вывод проводов

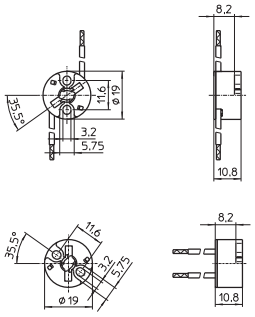

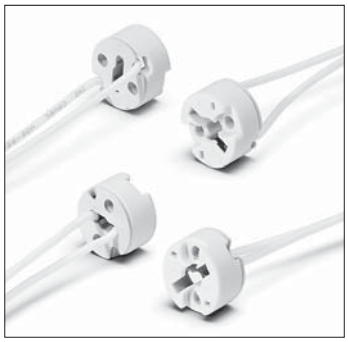

PGJ5 Патрон с крышкой
Пригоден для светильников класса защиты II
Корпус: керамика, крышка: LCP, T270
Проводники: Cu никелированная, многопроволочные жилы 0,75 мм², двойная PTFE-изоляция, длина: 250 мм
Расположение установочных отверстий и фокуса лампы то же, что и у GU6.5 патрона 34520, легкая взаимозаменяемость двух видов ламп.
Вес: 11,5 г, упаковка: 100 шт.
Тип: 34120
№ заказа: 534979

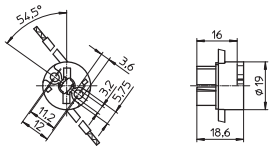
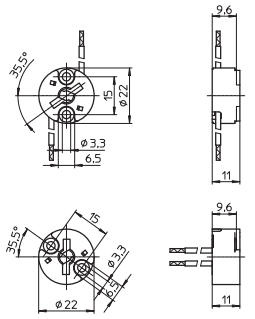
PGJ5 Патроны с крышками
Пригодны для светильников класса защиты II
Корпус: керамика, крышка: слюда, T270
Проводники: Cu никелированная, многопроволочные жилы 0,75 мм², двойная PTFE-изоляция, длина: 250 мм
Вес: 10,8 г, упаковка: 100 шт.
Тип: 34150/34151
№ заказа: 536428 боковой вывод проводов
№ заказа: 536429 центральный вывод проводов